Info coup d'pouce

Numéro 10 Janvier 2013

Association Coup d'pouce
18 rue de Sennecey
21800 Chevigny St Sauveur
Tél : 03 25 87 08 13
03 80 71 06 11
contact@coup-d-pouce.fr
www.coup-d-pouce.fr

Sommaire :

- Le mot du Président
- Les réalisations et les manifestations 2012
- La collection Coup d'Pouce
- Remerciements

Annexe :

- Bulletin d'adhésion
- Convocation AG

LE BUREAU
Coup d'Pouce

PRESIDENT : *Olivier ROUSSEAU*
VICE-PRESIDENT : Florence DE SA
SECRETAIRE : *Nathalie ABADIE*
TRESORIERE : *Marion RACLOT*
Claude CAMUS et Alain DEVAUX
Chantal et Christian DEGLISE
Sébastien et Nadine DEGRANGE
José DE SA
Jean -Claude et Michelle DOUBLET
Valérie et Etienne HENRY
Marie-Pierre MENETREY
Florence THOMAS
Fréderic et Agnès RACLOT
Emmanuel et Laurence RAGUET
Françoise et Bernard RAVIER
Marina ROUSSEAU
Michel et Martine THOMAS

Le mot du président

On l 'a échappé belle..... comme vous pouvez le constater , la fin du monde n'a pas eu lieu.

Certains avaient eu l'idée de nous faire croire que cette fois c'était la bonne, nous allions tous y passer, c'était la fin du monde. Le calendrier Maya ne pouvait pas se tromper, il fallait aller sur le pic de Bugarach si on voulait continuer à exister. Heureusement, tout ce qui était prévu ne s'est pas produit.

Pourtant, 2012 nous laissera comme un goût amer. Bien sûr, la zoothérapie et la musicothérapie continuent ; en ce qui concerne notre communication, un nouveau Flyer a été édité (n'hésitez pas à les distribuer) ; le site internet a été refait entièrement ; la journée jet-quad a une nouvelle fois enchanté petits et grands ; Prenois et la magie Ferrari prennent de l'ampleur et sont sans conteste la manifestation référence pour Coup d' Pouce ; le voyage au Puy du Fou est encore dans toutes les mémoires ; mais il y a un mais.

C'est notre bienfaiteur et ami Bernard Gnecchi qui décide de quitter la présidence du DFCO. Le club et son nouveau président Olivier Delcourt est toujours à nos côtés. Les coups d'envoi, les séances de dédicaces, les visites des joueurs, tout est comme avant... Il manque juste Bernard, notre Bernard.

Rappelez vous l'épisode logo avec la Ligue Nationale de Football. Coup d' Pouce devra toujours se souvenir de cet homme d'une générosité immense, doté d'un cœur énorme, d'un sens de l'hospitalité hors du commun, d'une intégrité totale et d'un sens de la famille irréprochable.

Mais quelle mouche a bien pu piquer notre Nanard, quelle est cette maladie qui touche tant de bénévoles ?

C'est très simple, la lassitude.

Dirigeant bénévole, demande de plus en plus de temps. Quelques compétences, certes, mais surtout du temps et encore du temps et toujours du temps. La vie de famille, les amis, les hobbies et autres passetemps ne sont plus que de lointains souvenirs.

Une association n'a d'avenir que si ses membres se renouvellent, elle doit être en constante évolution comme un mouvement perpétuel. Ne dites jamais : je ne pourrai pas le faire, je n'y arriverai pas, je n'ai pas les compétences, c'est pas mon truc. Un président ne doit pas s'incruster, il risque de s'embourgeoiser, il manquera de dynamisme et de clairvoyance, il n'aura ni vision sur l'avenir ni projet dans sa hotte. Et c'est comme cela qu'à cours ou moyen terme, fatigué, lassé, blasé, désabusé, n'ayant plus goût à rien, il abandonnera, il capitulera.

Je fais donc une nouvelle fois appel à tous les adhérents de Coup d' Pouce, venez nous rejoindre au conseil d'administration, investissez vous dans les organisations, cinq, dix, quinze petits ruisseaux se transformeront en fleuve rugissant de dynamisme, de vitalité et de plaisir. Mieux vaut cent personnes avec une idée, qu'une personne avec cent idées.

Meilleurs vœux à tous
Olivier Rousseau

EN 2012 COUP D'POUCE C'EST :

- Environ une trentaine de bénévoles, 50 adhérents
- Des « pauses » dans la salle des parents en hématologie ont lieu tous les samedis matins autour d'un café. Moment important pour les familles qui peuvent parler avec des bénévoles Coup d'Pouce
- La réalisation de voyages pour les petits malades et leur famille ainsi que des journées dans des parcs d'attractions
- L'amélioration des conditions de vie des enfants malades à l'hôpital
- L'aide à la recherche médicale
- L'organisation de la journée Jet et Quad à Quincey
- L'organisation de spectacles pour les enfants et la présence d'intervenants extérieurs
- La création d'un atelier de musicothérapie avec Mr Petot Jean-Claude et son équipe 3 fois 2 heures par semaine
- La création de l'atelier de Zoothérapie 2 demi-journées par semaine avec Christine Levant et son équipe
- Des manifestations tout au long de l'année et la récolte de dons
- La réalisation de projets (Voyage Marineland, création d 'un pôle adolescents)
- Coup d'Pouce, c'est une action 6jours sur 7 à l'hôpital

TOUT CECI GRACE A VOTRE SOLIDARITE ET AU TRAVAIL DE TOUS LES BENEVOLES … ENSEMBLE, CONTINUONS EN 2013 !!!

Les réalisations de 2012

Caresse d'un sourire

C'est une première en Europe. Depuis septembre 2011, des séances de zoothérapie sont proposées aux enfants qui sont hospitalisés dans l'unité d'hémato-oncologie et pédiatrique.

Un chinchilla blanc appelé Pépette, un petit chien baptisé Guiness, trois lapins, deux cobayes et deux hamsters… Deux fois par semaine, cette ménagerie ambulante se rend au centre hospitalier dijonnais. Les animaux sont installés dans la bibliothèque qui est spécialement aménagée pour les recevoir.

Ils y retrouvent les enfants hospitalisés et leurs familles pour des séances de zoothérapie. Les petits malades, qui souffrent de cancer ou de graves affections du sang, attendent avec impatience ces ateliers. Ils caressent les animaux, leur donnent à manger et oublient ainsi leurs maladies le temps d'un instant. Quant à Rose, Carambar, Abeille ou Grisou, ils font l'objet d'un suivi vétérinaire renforcé.
Des recherches menées dans le monde entier ont prouvé que les animaux peuvent aider les patients hospitalisés, adultes ou enfants, à se rétablir. C'est le premier atelier de ce type en France. Ces ateliers sont entièrement financés par l'Association Coup d'Pouce qui œuvre depuis plusieurs années déjà, au bien-être des enfants hospitalisés. 150 enfants ont pu bénéficié du programme pour l' année 2012.

Merci à Christine Levant et à son équipe qui interviennent

chaque semaine auprès des enfants malades.

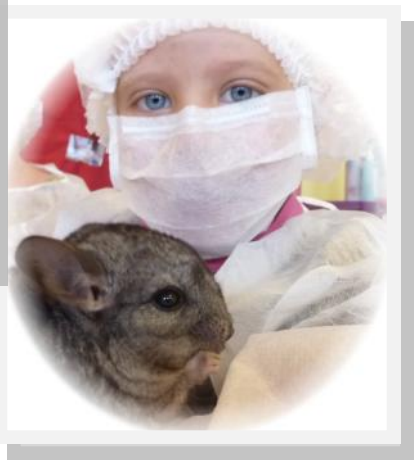

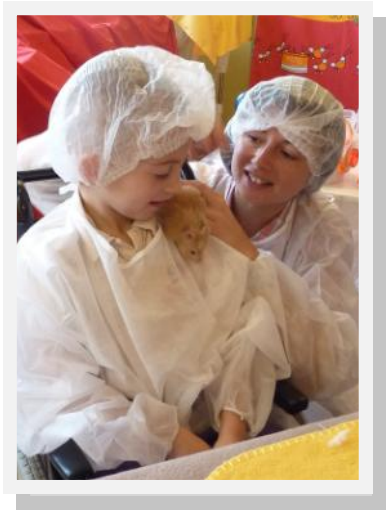

Vous pouvez retrouver plus d'infos sur le site www.coup-d-pouce.fr (vidéos sur le site)
Reportage Vootv et 30 millions d'amis

Atelier Musical

Jean-Claude Petot, musicothérapeute, musicien professionnel avec une grande expérience auprès d'enfants de tous âges, intervient aussi dans les chambres du service pour permettre aux enfants d'écouter ou de pratiquer un instrument de musique. Un grand moment de divertissement pour découvrir l'univers musical et le plaisir qu'il procure.
Les séances sont réparties les lundi, mardi et vendredi, chaque semaine sans interruption. Un système de transmission permet aux médecins et à l'équipe soignante d'être informés du travail effectué lors des séances.

L'association Coup d' Pouce finance toutes les prises en charge,
environ 400 séances individuelles ont été effectuées cette année.

Jean-Claude Petot et Léandre

Clément et la musicothérapeute font de la musique assistée par ordinateur

L'atelier de musicothérapie permet aux enfants de tenir le choc malgré des conditions d'hospitalisation difficiles.

Rénovation complète du site internet

Grâce à Gaétan Fanoi et l'association les 7 Glorieuses

Vous pouvez retrouver toutes nos vidéos sur le site

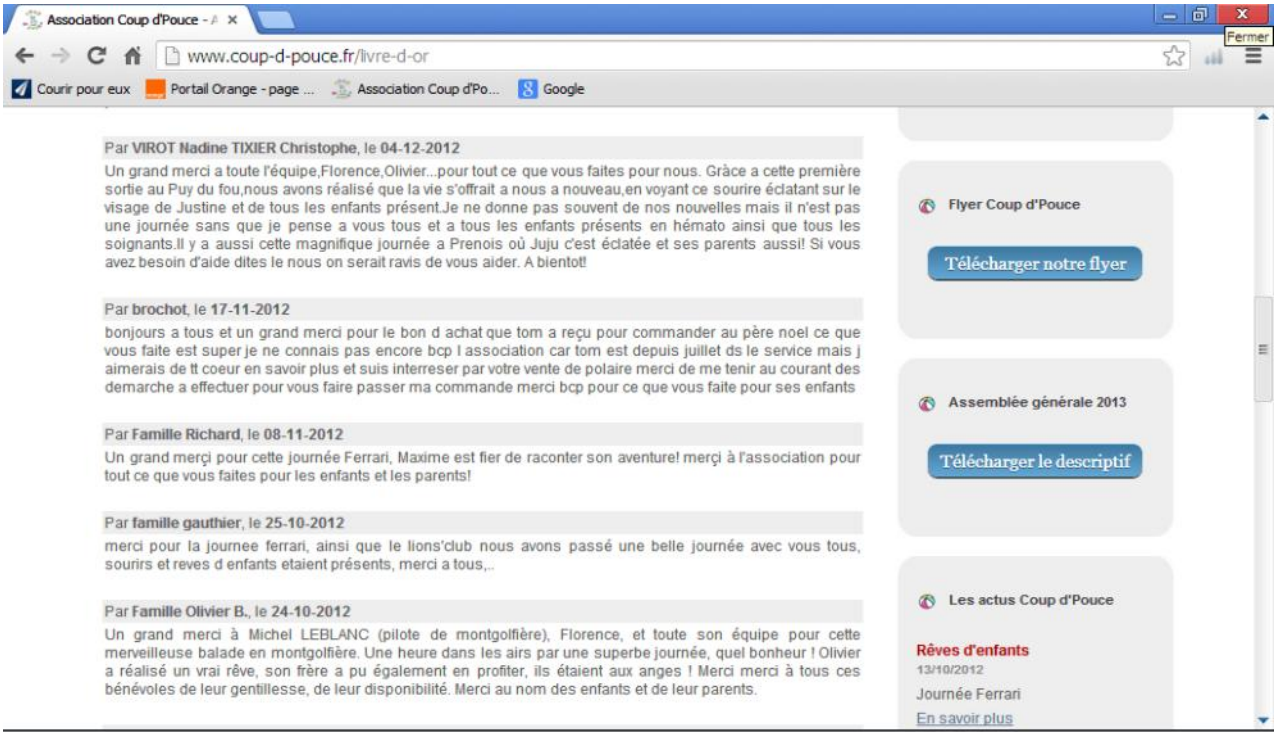

Livre d'or pour les parents

Nouveau FLYER

Nous oeuvrons à améliorer les conditions d'accueil des enfants à l'hôpital ainsi que celles de leurs parents qui vivent généralement dans des chambres « mère-enfant » ou « père-enfant » pendant le séjour.

Pour cela, nous avons acheté des jeux, des livres, des CD, des fauteuils de repos, un fauteuil roulant, des lits pour les parents. Nous avons également participé à la rénovation (achat de papier peint, peinture, mobilier) de toutes les chambres du service, que nous avons également équipées de lit, téléviseurs écran plat, consoles de jeux, ordinateurs, web-cam , wifi... La réalisation d'une douche et surtout d'une cuisine complète permet aujourd'hui aux parents de vivre "comme à la maison", et de conserver ainsi le moral nécessaire au bon déroulement de leurs séjours. nous organisons des rêves pour les enfants et leur famille.

été 2012 : Nous avons emmené les enfants malades et leurs familles au Parc du Puy du fou sur 3 jours.

Prochain voyage Marineland

C' est la 2eme Année que nous organisons une Journée jets et quads à Quincey Un moment inoubliable pour les enfants et leurs familles.

Création d'un atelier de Zoothérapie /journées hebdomadaires Une première en Europe. Les enfants peuvent les caresser, les brosser, ils retrouvent la joie de pouvoir s'occuper d'un petit animal. Ce moment de calme et de tendresse est très important pour leur bien-être au cours de leur hospitalisation souvent longue et difficile.

ASSOCIATION D'AIDE AUX ENFANTS ATTEINTS D'UN CANCER EN BOURGOGNE

coup d'pouce

www.coup-d-pouce.fr

Comme pour le site, notre flyer méritait de faire peau neuve.

UN IMPERATIF POUR COUP d'POUCE :

ACCUEILLIR DE NOUVEAUX ADHERENTS

Les adhésions et les dons forment à Coup d'pouce, comme dans chaque association, le cœur de la ressource et irriguent les forces vives de l'action.

A cet effet, usez et abusez du bulletin d'adhésion ci-dessous, pour que, tous ensemble avec l'aide du service de Pédiatrie - Oncologie, l'on puisse améliorer les conditions de vie à l'hôpital et à domicile de tous nos petits malades.

Seul l'accueil de nouveaux adhérents pourra nous aider à nous développer et intensifier nos actions.

Adhérer ou faire un don à Coup d'Pouce est aussi un geste d'encouragement de ceux qui ont la chance de ne pas être touchés par cette maladie.

BULLETIN D'ADHESION
ENVOI DE DONS

Société _____
Nom : _____ Prénom _____
Adresse _____
_____
_____
_____
Tél : _____
Mail* : _____

Date :

Adhésion : 20 Euros

Don : ..... Euros

Notre association est reconnue œuvre d'intérêt général (articles 200 et 238bis du code général des impôts). Les versements ouvrent droit à réduction d'impôts.

chèques à l'ordre de Coup d'Pouce

Pour nous contacter retrouvez nos coordonnées sur notre site internet.
Vous pouvez télécharger notre bulletin d'adhésion

Association loi 1901 - N° agrément : 2120100372
N° SIRET : 49896792600011

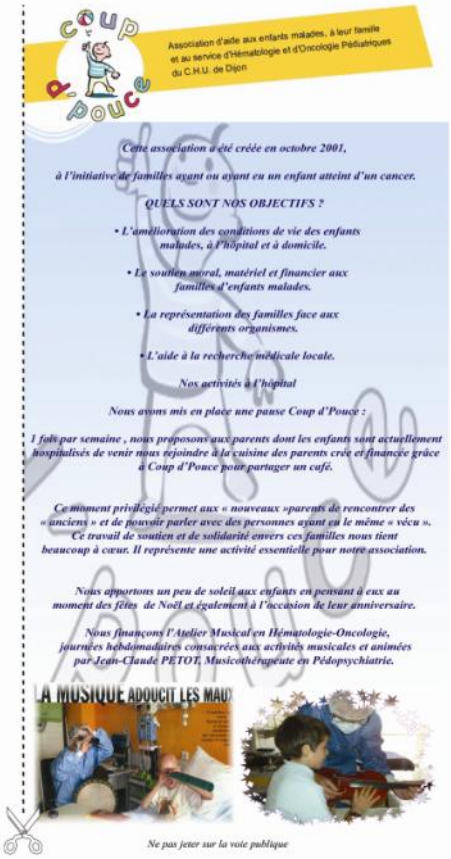

coup d'pouce

Association d'aide aux enfants malades, à leur famille et au service d'Hématologie et d'Oncologie Pédiatriques du C.H.U. de Dijon

Cette association a été créée en octobre 2001, à l'initiative de familles ayant ou ayant eu un enfant atteint d'un cancer.

QUELS SONT NOS OBJECTIFS ?

- *L'amélioration des conditions de vie des enfants malades, à l'hôpital et à domicile.*
- *Le soutien moral, matériel et financier aux familles d'enfants malades.*
- *La représentation des familles face aux différents organismes.*
- *L'aide à la recherche médicale locale.*

Nos activités à l'hôpital

Nous avons mis en place une pause Coup d'Pouce :

1 fois par semaine , nous proposons aux parents dont les enfants sont actuellement hospitalisés de venir nous rejoindre à la cuisine des parents crée et financée grâce à Coup d'Pouce pour partager un café.

Ce moment privilégié permet aux « nouveaux »parents de rencontrer des « anciens » et de pouvoir parler avec des personnes ayant eu le même « vécu ». Ce travail de soutien et de solidarité envers ces familles nous tient beaucoup à cœur. Il représente une activité essentielle pour notre association.

Nous apportons un peu de soleil aux enfants en pensant à eux au moment des fêtes de Noël et également à l'occasion de leur anniversaire.

Nous finançons l'Atelier Musical en Hématologie-Oncologie, journées hebdomadaires consacrées aux activités musicales et animées par Jean-Claude PETOT, Musicothérapeute en Pédopsychiatrie.

A MUSIQUE ADOUCIT LES MAUX

Ne pas jeter sur la voie publique

Voyage Puy du Fou 21 au 23 Juillet

Un superbe séjour
Le voyage Puy du Fou
c'est 29 enfants, adolescents
et leurs familles...
Pendant 3 jours, on oublie tout,
on recharge les batteries,
on en prend plein les yeux...
Prochain voyage
2014 Marineland

Vol montgolfière
avec Michel Leblanc et toute son équipe
de Ballon Pour Tous

1er août 2012,
Axel fait son premier vol en ballon

ballon gonflé, décollage imminent
avec papa (…et le pilote)

Merci de les avoir fait
Rêver

Retrouvez plus d'infos
sur le site

http://ballonpourtous.fr/

Le vol d'Olivier

Olivier commence par aider au montage du ballon

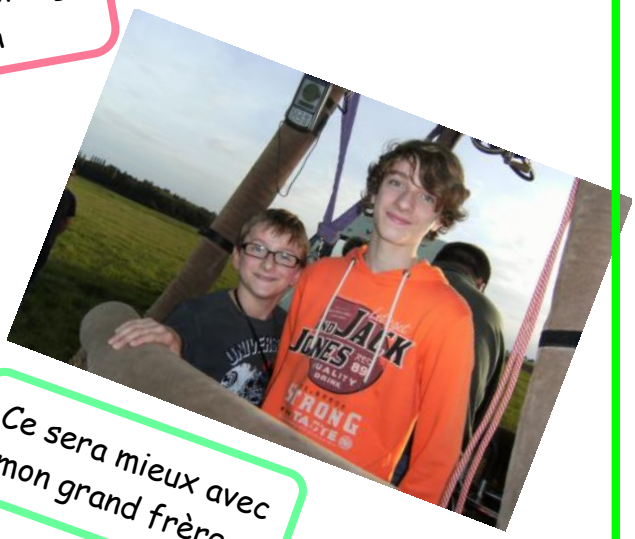

Ce sera mieux avec mon grand frère...

On vole...

Après le vol, à la lueur du brûleur

26 Août 2012 :

AVENTURE ET EMOTION FORTE EN JET ET QUAD

Steve de Jet Dream Park, la famille Raclot et Olivier Favet se sont mobilisés pour offrir aux enfants une journée très spéciale autour du plan d'eau de Prémeaux Prissey.

Au programme, balades en jet sur ce plan d'eau de 9 hectares et tours en quads organisés avec des pilotes chevronnés pour concilier plaisir et sécurité.

Les enfants étaient enchantés et leurs familles présentes encourageaient ces jeunes intrépides.

Merci à toute l'équipe qui a rendu possible cette journée, ainsi qu'aux bénévoles de Coup d'Pouce pour l'organisation et leur présence sur le site.

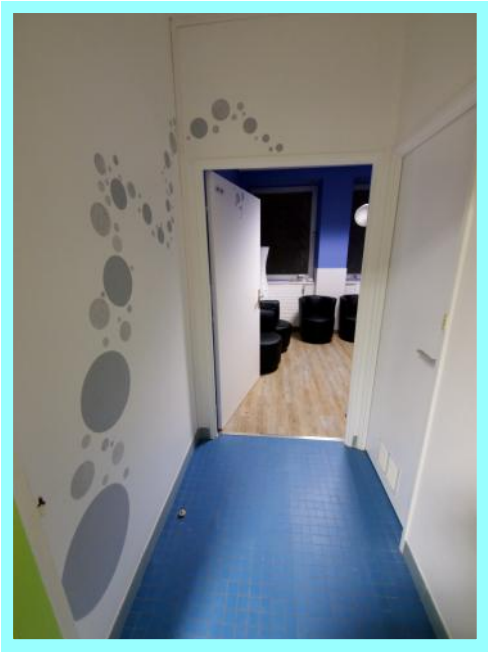

Création d'un salon accueillant et feutré.

Cet espace est un outil indispensable aux relations entre le personnel soignant et les familles tout au long de la maladie des enfants. Il permet un échange plus humain et intime nécessaire à la communication des diagnostics et traitements médicaux.

Les événements de 2012

janvier 2012

FORUM : Journée citoyenneté

Dans le but de promouvoir les associations engagées dans des actions de santé citoyenneté,
le CESC (comité d'éducation à la santé et à la citoyenneté)
du lycée Le Castel a convié l'association Coup d'Pouce à cette journée.

Le groupe Doras partenaire du DFCO a remis lors du salon des Pros Doras
un chèque de 1000 euros aux deux associations autour de Williams et Coup d'Pouce

La remise du chèque au président de Coup d'Pouce par Mr François Noel

Soirée DFCO

Nous remercions le DFCO et son président Olivier Delcourt pour leur indéfectible soutien.

Lucas, Adrien, Valentin et Manon ont pu assister à un match
Merci pour eux.

Superbe soirée pour les enfants qui ont reçu un maillot ou une écharpe de leur équipe préférée.

Le 12 février, des joueurs du DFCO sont venus dans le service
avec un spectacle de magie
Avec Alice

Les joueurs sont très abordables
et courtois, prenant le temps
avec chaque enfants de poser
avec eux pour
des photos souvenirs .

1 Avril 2012

Chevigny-Saint-Sauveur : le badminton a du cœur

L'ASC Badminton de Chevigny-st-Sauveur suit Coup d'Pouce depuis plusieurs années, notamment sur la course pédestre de Chevigny qui a lieu début novembre. Cette année encore, la section a eu le prix de la ville de Chevigny (150€) qui récompense l'association ayant le plus grand nombre de participants à la course. La section badminton a gagné et doublé cette récompense, Coup d'Pouce a donc touché 300€.

Merci au bureau de la section badminton de penser aux enfants en aidant Coup d'Pouce.

Le bureau de la section badminton de l'ASC

13 Mai 2012 : QUETIGNY une compétition pour aider Coup d'Pouce

Le golf de Quetigny-Grand Dijon a accueilli le deuxième trophée solidarité Coup d'Pouce, organisé par Marc Fanoi, président des 7 Glorieuses, et de nombreux partenaires de l'association. Cette manifestation a attiré une cinquantaine de golfeurs individuels ou scramble à deux.

Au cours de la remise des récompenses, Olivier Rousseau et Michel Thomas ont expliqué le rôle de l'association qui œuvre pour aider les enfants à vaincre le cancer.

Suite à cette journée, un chèque d'un montant de 885 € a été remis à notre président.

Blue GREEN

Samedi 19 mai Simca Racing Team

Samedi 19 mai Simca Racing Team
En compagnie de la famille Ravier et Desa
Journée sous les festivités rugissantes des moteurs de Simca
à Flagey Echezeaux Merci au club SRT
à son président Mr Michel Lagreze et Mr Gérard Rousselet de nous avoir
convié et partie remise pour cette année (week-end de l'ascension)

Le Samedi 9 juin 2012 :

TROPHE SOLIDARITE « COUP D' POUCE »

Annexe du parc des sports à Dijon

L'amicale des Anciens CHOUETTE PARTENAIRE a défié les anciens de l'ESTAC (TROYES) le samedi 9 juin 2012 sur le terrain des POUSSOTS. Ce match a été suivi d'une soirée dansante avec animation COUNTRY par les FUNKY COWBOYS. Ce match et cette soirée ont été au profit de COUP D'POUCE. Dijon, Fête, Cœur, On ne lâche rien… Repas et soirée dansante.

Devant une équipe bourguignonne qui alignait dans ses buts l'ancien portier de l'Atac, Laurent Wéber (qui succède à Zakaria Alaoui au poste d'entraîneur des gardiens dijonnais pour la saison à venir), et David Linarès, l'ancien milieu de terrain de l'Estac, les Troyens ont fait bonne figure, avec un Sladjan Djukic toujours aussi percutant. Menés rapidement 2-0, les Aubois, sous l'impulsion de Djukic, rétablissaient la situation pour mener 3-2 à la mi-temps.

A la reprise, les Dijonnais se remettaient en ordre de marche, égalisaient puis reprenaient l'avantage. Mais les Troyens finiront par revenir et obtenir un score de parité, 4-4, avec un Alexandre Matosin étincelant dans les buts. Un résultat qui satisfait tout le monde.

La 3e mi-temps fut des plus agréables et les plus chaleureux remerciements sont adressés à Pierre Buonocore et ses amis, hôtes des Aubois pour cette belle occasion.

10 JUIN 2012

Sous le signe du sport
notre stand Coup d'pouce
fut convié pour fêter
les 60 ans du comité fédération
sportive et gymnique du travail
Merci à Mr Alain Frérebeau (le président)
et à tous ses membres pour
l'accueil chaleureux .
A cette occasion,
un chèque de 250€ a été remis
à notre association

JUIN 2012

Gérard et Nathalie Billier ont représenté Coup d'Pouce. (Photo Mélanie Bobard)

Chaque année, les membres du comité des fêtes de Gigny œuvrent à l'organisation d'événements divers dans le but d'apporter leur soutien à une action. Ce samedi, un don de trois cents euros a été remis à Coup d'Pouce.

Gérard et Nathalie Billier, anciens bénéficiaires de cette aide, étaient présents en mémoire de leur fils Jean, pour représenter l'association Coup d'Pouce. Merci à eux.

11 septembre :

Nous restons dans la course à pied pour cette foulée du Pont de Pierre organisée à Sennecey les Dijon.

Elle nous a permis de recevoir un don de 265 euros.

Merci aux organisateurs ainsi qu'aux courageux participants.

N'oublions pas aussi la famille Raguet qui était présente sur le stand et qui a permis de récolter 400 euros grâce à la vente des tee-shirts.

Merci à elle.

Courir pour la bonne cause...

Notre association est fière d'avoir été choisie comme l'une des bénéficiaires d'un projet enthousiasmant et exaltant.

En effet, Sébastien Bonnot a décidé de participer à une course folle « l'Ultra Marin du Morbihan », 177 kilomètres à parcourir d'une seule traite (de jour et de nuit) le long du littoral autour du golfe du Morbihan. A cette occasion, il nous a demandé d'ajouter les couleurs de notre association à celles des Blouses roses et du trèfle à 4 clowns, deux autres associations œuvrant également pour les enfants malades. C'est avec plaisir que nous avons accepté sa requête d'autant plus que ce sportif compte enchaîner avec le Marathon des sables.

Savoir que notre association, qui bénéficie déjà grâce au DFCO d'une petite renommée dans l'hexagone, sera représentée physiquement sur le continent africain puis dans le monde entier grâce à la notoriété du Marathon des sables, est pour nous un immense honneur.

Les membres de Coup-d'Pouce lui transmettent toute l'énergie possible pour la réussite de cette fabuleuse aventure.

Sébastien Bonnot, du CHU de Dijon a parcouru l'Ultra Marin du Morbihan en juin 2012 en 25h22. Même si comme il le dit, il ne s'attendait pas à un parcours aussi difficile, il termine la course en 37ème position parmi les 617 participants...

Vincent Lauvergne, Guillaume Charbonneau, **Sébastien Bonnot**,

En avril prochain, il s'attaquera au Marathon des sables dans le Sud marocain en autosuffisance alimentaire sur une distance d'environ 240 km, épreuve qui a la réputation d'être l'une des courses les plus difficiles au monde.

http://sebastienbonnot.canalblog.com/

60 FERRARI pour réaliser les rêves d'enfants malades

Ligne droite des stands, prêt au départ...

La seconde opération « Rêves d'enfants malades » qui s'est déroulée le samedi 13 octobre sur le circuit de Dijon-Prenois a permis à des enfants atteints d'un cancer de toucher leurs rêves et de découvrir les sensations à bord d'une Ferrari.

Le pari fou du Lions Club Dijon Doyen, en lien avec les équipes médicales du CHU, est encore cette année un franc succès en faveur de l'association Coup d'Pouce.

Grâce à la présence du Club Ferrari France, fort d'une soixantaine de bolides, dont certains sont de véritables voitures de compétition, près de cent quatre-vingts baptêmes de pistes ont été réalisés gratuitement pour des enfants malades et quasiment cinq-cents payants pour le public. Certains ont pu avoir la surprise et le privilège de découvrir le circuit avec au volant des champions comme un certain René Arnoux ou Philippe Streiff.
De quoi distiller quelques sensations inoubliables !

La BA 102 s'est associée cette année à l'événement. Le commando de parachutistes de l'air n° 20 a participé avec des animations dynamiques et a accueilli les enfants et leurs familles auprès de leurs véhicules d'opération. Le cockpit de Mirage III a aussi fait son effet mais pour les plus aguerris, qui ont été fascinés par les démonstrations de l'escadron d'hélicoptères 3/67 de Villacoublay, un baptême de l'air en hélicoptère était envisageable.

Malheureusement, les enfants en isolement stérile ne pouvaient pas être présents mais ils ne furent pas oubliés car des petites surprises leur avaient été réservées afin qu'ils participent eux aussi à la fête.
De nombreuses structures et associations locales se sont mobilisées pour proposer des activités aux enfants : Trèfle à 4 clowns pour le maquillage, Figure 2Style pour la danse, Les chouettes du Cœur et l'Azco. Rémi, animateur et sculpteur de figurines en ballons, assurait aussi les divertissements. Enfants et Santé, Croq'Diabète, la Balle au bond, Jumble avec ces structures gonflables, l'équipe Ballon pour tous avec sa montgolfière assuraient aussi l'animation. Tous les bénévoles de Coup d'Pouce étaient aussi aux premières loges... autant de petites attentions qui ont participé à la réussite de cet événement.

Près de 60 voitures ont répondu présent dont l'extraordinaire 599 XX, de 400 à 750 chevaux, des puissances capables de produire de belles émotions sur le circuit mythique de Dijon-Prenois.

Les 2 objectifs de cette manifestation ont été réalisés :

- une journée destinée à **FAIRE RÊVER** les enfants touchés par la maladie,
- récolter des fonds pour soutenir massivement les projets en faveur des enfants

Chacun est reparti avec une surprise

Un sourire, ça n'a pas de prix

Rémi Chassez, animateur et sculpteur de figurines en ballons

Ballon pour tous était de la partie : vol en montgolfière pour les enfants

Pendant que les copains liment l'asphalte, nous, on préfère être en l'air... De là-haut, la taille n'est pas importante...

Retenez-moi !
Je sens que je vais m'envoler...

Lucas et Antoine

L'armée de l'air a fait le déplacement

Le cockpit de Mirage III

Démonstrations de l'escadron d'hélicoptères de Villacoublay

Chouette du Cœur a fait le déplacement avec des buses

L'atelier de zoothérapie

Les clowns étaient de la partie

Atelier de maquillage

Des crêpes par l'équipe Coup d'Pouce

L'équipe
Croque Diabète

Baptêmes d'hélicoptère

Un grand merci à notre photographe Juliette pour tous ces souvenirs

Une vidéo est en ligne sur le site www.coup-d-pouce.fr

Alors, rendez-vous le 12 octobre 2013 sur le circuit Prenois pour des baptêmes en Ferrari et beaucoup d'autres animations, le rêve continue...

3 septembre : COURSE DU BIEN PUBLIC

Cette année encore, les agents immobiliers FNAIM se sont mobilisés pour l'association dans le cadre de la course du Bien Public, rendez-vous devenu traditionnel depuis 4 ans. Ils étaient plus de 100 à porter le tee-shirt jaune avec le nom d'un enfant malade. Un chèque de 2435 euros a donc été remis à notre association. Un grand bravo pour tous ces valeureux coureurs et merci à la FNAIM pour leur soutien .

Un bel élan du cœur

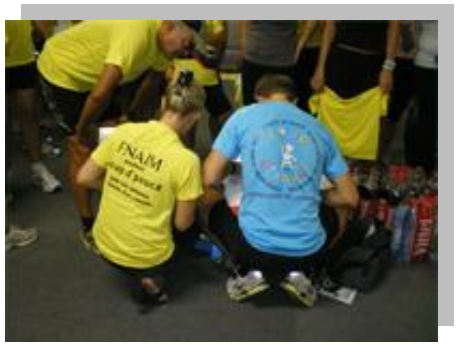

Christian Raclot et la FNAIM se mobilisent pour les enfants

Rendez vous le 07 Septembre,
les bulletins d'inscription seront mis en ligne au mois de juin

À l'initiative des parents d'élèves dont Julien Collin, et des enseignants des écoles de Bretigny et Norges, une grande kermesse solidaire a été organisée à la salle des fêtes de Clénay.

Pour soutenir le jeune Maxime, âgé de 4 ans, atteint d'une leucémie et ses parents et au profit de l'association Coup d'Pouce, une exposition avec divers stands a été installée.

Les sommes récoltées pourront notamment améliorer les conditions de vie des enfants malades à l'hôpital et à domicile, apporter un soutien aux familles et aider à la recherche…

Les parents du petit Maxime ont été très touchés par l'élan spontané de solidarité de tous. Ils remercient les maires qui les ont aidés et Ludovic Rochette qui était présent.

Nathalie et Jérôme Richard, les parents de Maxime, précisent que

« Maxime et tous ses camarades du service d'hémato-pédiatrie du CHU de Dijon sont accompagnés par l'association Coup d'Pouce qui œuvre sans relâche pour améliorer le quotidien des enfants malades et de leur famille. Ces malades subissent des traitements lourds et reçoivent régulièrement des produits sanguins… Nous tenons donc à vous sensibiliser sur l'importance et la nécessité de participer au don du sang et de vous inscrire pour le don de moelle osseuse, le don de soi sauve des vies… Maxime se souviendra longtemps de cette journée ».

Les recettes ont permis de réunir la somme de 2 700 €.

Un joli geste en cette période de Noël

2 octobre : SEMI MARATHON DE DOMMARIEN

PRÊT... PARTEZ !!! Belle journée sous le soleil pour ces coureurs, qui ont une fois de plus répondu présent pour cette course très sympathique.

L'association était bien sûr présente pour la vente des maillots.

Merci à tous les participants, les organisateurs et les bénévoles Coup d'Pouce qui tenaient le stand.

En novembre : avait lieu à la Comédie du vin à BEAUNE la remise des dons de l'association « Festivités de la vente des vins ».

L'esprit de charité est bien présent

Deux associations avaient été mises à l'honneur, et pour la 5ème année consécutive, Coup d'Pouce était choisie pour ses actions auprès des enfants malades.

L'association des festivités de la Vente des vins est également très impliquée, depuis des années. Avec ses trente-cinq bénévoles, son président, Jean-Brunelli, organise de nombreuses manifestations, dont les bénéfices sont remis à des associations.

Depuis 2002, ce ne sont pas moins de 40 000 € qui ont ainsi été remis à des associations caritatives. Cette année, 3 000 € ont été remis à Coup d'Pouce et 2 800 € à Mathilde.

Cet argent va être utilisé pour le voyage au Marineland.

Nous adressons tous nos remerciements à Jean BRUNELLI
et aux membres de l'association.

23 novembre : *5eme FORUM « vivre avec le cancer »*

Le comité de Côte-d'Or de la Ligue contre le cancer et le service social de l'Assurance maladie organisaient ce vendredi, le 5 ème forum sur le thème « Vivre le cancer, un forum pour vous aider ». 18 stands étaient proposés, de ceux pour connaître ses droits en tant que malade, à la découverte d'associations en passant par des spécialistes du bien-être ou de soutien psychologique.

Les personnes qui ont vécu un cancer se sentent en grandes difficultés à la sortie des traitements. Elles expriment souvent un sentiment d'isolement et d'incompréhension au niveau familial, social et professionnel.

Elles font état d'un manque d'informations relatif à leur situation administrative et aux conditions de leur reprise d'activités.

Ces forums cherchent à apporter des réponses pratiques aux questions des malades ainsi qu'aux personnes touchées de près ou de loin par la maladie (famille, amis ou collègues de travail...) en leur offrant la possibilité d'une rencontre avec des professionnels pouvant les éclairer de manière adaptée et personnalisée.

CONTRE LE CANCER
LA LIGUE 101 comités
pour la vie

Divers ateliers étaient ouverts toute la journée : les bénévoles Coup d'Pouce étaient présents pour faire connaître l'association aux visiteurs ainsi qu'aux personnes en attente de réponses et de soutien.

Un après-midi au Klube invité par Mr Bernard Gnechhi

A cette occasion, les enfants ont pu remettre à Mr Gnechhi, un magnum de Vosnes-Romanée à l'effigie de Coup d'Pouce et offert par un de nos partenaires « Le Domaine Michel Gros » .
C'est en effet grâce à son combat contre la ligue de football que tous les clubs de football professionnel peuvent porter gratuitement le logo d'une association et que celui de Coup d'Pouce est maintenu sur celui du DFCO.

SPECTACLE DE NOEL

Joli spectacle de NOËL organisé pour les enfants accompagnés de leurs familles...
Le père noël a choyé les enfants qui l'attendaient avec impatience.
Une récréation pleine de douceur et de chaleur...
Illico et Presto, les magiciens, ont enchanté tout ce petit monde par leurs tours étonnants.
Visite de l'Association Kabuki Cosplay
Faire oublier un instant le quotidien n'était pas une mince affaire !!! La joie et l'émotion étaient au rendez-vous.
Merci à tous pour ces moments précieux.
JOYEUX NOËL AUX ENFANTS
ET A LEURS FAMILLES

La société PARTENAIRE PLUS a fait venir le Cirque MAXMUM à Dijon pour les fêtes de fin d'année.

Les enfants et leurs familles ont pu en bénéficier : un moment d'égayement avant les fêtes de fin d'année…

Un spectacle au profit de l'association joué parc Arc en Scène : une tranche de fou rire pour le public et les bénévoles, un superbe vin chaud préparé par Jean-Claude.

MANIFESTATIONS 2013 A VENIR

Coup d'Pouce Présente

une comédie

« Tranche de Bluff »

Joué par la

troupe

Arc en Scène

Samedi 2 Février 2013 à LONGEAULT

à 20h30 Salle Georges Brassens

(au profit de "Coup d' Pouce")

"Association d'aide aux enfants atteints d'un cancer en bourgogne"

Un petit résumé de la pièce pour vous mettre l'eau à la bouche :

Bertine, septuagénaire au tempérament bien trempé, vit seule dans sa vieille maison à l'entrée de la petite bourgade de St Jean du Grenouillet. Possessive, elle ne supporte pas de savoir ses enfants partis en vacances et s'invente des maladies, tous les ans, pour les faire revenir. Cette année, avec la complicité de sa voisine Colette, qui n'a pas sa langue dans sa poche, elle imagine un grand bluff pour les obliger à passer l'été auprès d'elle. C'est ainsi que sa fille Jacqueline et son gendre Bernard, son fils Jean-Claude et sa belle-fille Christiane, écourtant précipitamment leurs vacances, la retrouvent allongée sur son lit, râlant, à l'agonie. Profitant de cette situation, elle leur parle héritage et leur fait promettre des choses qu'ils pourront difficilement tenir et auxquelles, pourtant, ils s'engagent.

Mise en scène : Marilyn GOICHOT

réservation conseillé tel 03/25/87/08/13 Ou 03/80/61/22/37

MANIFESTATIONS 2013 A VENIR

* 23 Mars : Assemblée Générale le 23/03/2013 à l'Hôpital d'enfants (4ème étage, cafeteria du personnel, à 9h voir convocation)

* Samedi 18 Mai : journée avec le Simca Racing Team

* Courant juillet et Août : journée jet et quad

* Samedi 7 Septembre : Courir sous les couleurs de la Fnaim
(Le bulletin sera mis en ligne en juin). Venez nombreux, faites de la pub…

On compte sur vous ! Venez courir avec le prénom d'un enfant…

* Samedi 14 Septembre : foulée du Pont de Pierre à Sennecey les Dijon

* Dimanche 6 octobre : Semi-marathon de Dommarien

* Samedi 12 octobre : journée Ferrari (baptême sur le circuit Prenois)
A ne pas manquer !!!

* Mercredi 18 Décembre : spectacle de NOËL à l'hôpital

La collection Coup d'Pouce

Adoptez la « ligne Coup d'Pouce », en achetant tee-shirt, maillot technique, polaire et casquette à nos couleurs.
Pour les spécialistes, nous avons des balles de golf affichant notre logo.

Avec tout cela, vous obtenez la parfaite panoplie du supporter de notre association.
Pour tous renseignements, contactez florence au 06.85.52.03.21 ou par mail : floetjo22@orange.fr

REMERCIEMENTS

L'association Coup d'Pouce tient tout particulièrement à remercier :

Son partenaire historique le DFCO et son président Olivier Delcourt

Bernard Gnecchi et le KLUBE

Dijonkid.com

Les 7 glorieuses de Bourgogne

Le Lions Club Dijon Doyen

Le Rotary Club

L'association « Festivités de la vente des vins » à Beaune

Le club de football de Troyes et le Dijon variété club

La chambre FNAIM de Côte d'Or

La société Cermex

Dijon broderie

La Mairie de Longeault

Association Courir à Sennecey

Monsieur Mike Sata le président de la fondation Sata ,Le château de Chailly sur Armançon

Mr et Mme Babonnet

La chaine VOO TV, radio France bourgogne, le bien public, France 3

Société PARTENAIRE PLUS

Domaine Michel Gros

L'ASC Badminton de Chevigny-st-Sauveur

La FSGT 21

La Ville de DIJON

Le groupe DORAS

Le Journal de la Haute Marne

Société SITA Centre-Est

Michel Leblanc et l équipe de Ballon pour tous

La balle au Bond

Le Simca Racing Team

Et tous les bénévoles, connus ou anonymes

pour leur générosité, leur investissement personnel, leur disponibilité lors des séances de dédicaces, leur temps passé avec les enfants à l'hôpital, leur dévouement, leur exemplarité et leur patience…

Association d'aide aux enfants malades, à leur famille
et au service d'Hématologie et d'Oncologie Pédiatriques
du C.H.U. de Dijon

ASSEMBLEE GENERALE

Samedi 23/03/2013

Hôpital d'enfants (cafeteria du personnel du 4ème étage)
Bld Maréchal de Lattre de Tassigny
à 9h00

Tous les membres de l'association Coup d'Pouce sont cordialement invités à participer.

DEROULEMENT :

Ordre du jour :

* Bilan des actions 2012

(Rapport du président, de la secrétaire, du trésorier, et vote de ces rapports)

* Renouvellement partiel des membres du bureau

Vous pouvez faire partie du bureau, même si vous ne pouvez pas être présent à l'assemblée : prévenez-nous à l'avance.

*Actions et projets prévus pour 2013

- Atelier musical + zoothérapie
- Journée Jet et Quad
- Voyage Marineland 2014
- projet Artherapie
- Manifestations 2013
- pôle adolescents

* Questions diverses

NOUS VOUS ATTENDONS NOMBREUX

Le Président
Olivier Rousseau

UN IMPERATIF POUR COUP d'POUCE :

ACCUEILLIR DE NOUVEAUX ADHERENTS

Les adhésions et les dons forment à Coup d'pouce, comme dans chaque association, le cœur de la ressource et irriguent les forces vives de l'action.

A cet effet, usez et abusez du bulletin d'adhésion ci-dessous, pour que, tous ensemble avec l'aide du service de Pédiatrie - Oncologie, l'on puisse améliorer les conditions de vie à l'hôpital et à domicile de tous nos petits malades.

Seul l'accueil de nouveaux adhérents pourra nous aider à nous développer et intensifier nos actions.

Adhérer ou faire un don à Coup d'Pouce est aussi un geste d'encouragement de ceux qui ont la chance de ne pas être touchés par cette maladie.

BULLETIN D'ADHESION
ENVOI DE DONS

Société _____

Nom : _____ Prénom _____

Adresse _____

_____

_____

_____

Tél : _____

Mail* : _____

Date :

Adhésion : **20 Euros**

Don : ..... **Euros**

Notre association est reconnue œuvre d'intérêt général
(articles 200 et 238bis du code général des impôts).
Les versements ouvrent droit à réduction d'impôts.

chèques **à l'ordre de Coup d'Pouce**

À envoyer à la trésorière : **Mme Raclot Marion**

18 rue de Sennecey 21800 Chevigny St Sauveur

☎: 03 80 71 06 11 — marion@coup-d-pouce.fr

03 25 87 08 13 — contact@coup-d-pouce.fr

Tout ce que réalise l'association
Coup d'Pouce

n'est possible que grâce à la
solidarité, au travail des bénévoles
et aux dons.

L'association Coup d'Pouce
recherche des parents
d'enfants malades, des bénévoles
pour continuer
tous ensemble ces grands projets.

Hôpital d'enfants
(cafétéria du personnel du 4ème étage)
Bld Maréchal de Lattre
de Tassigny
à 9h00

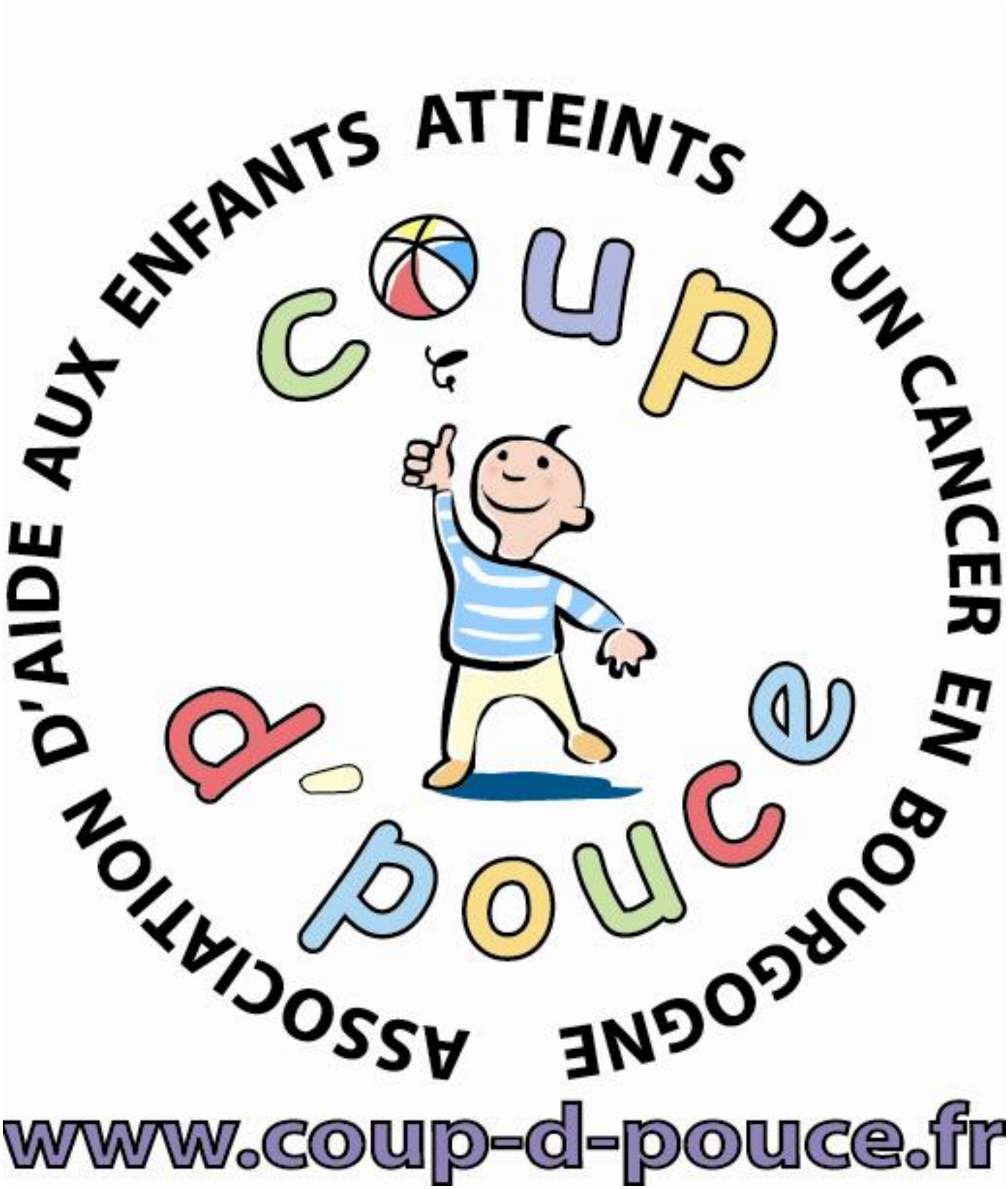

www.coup-d-pouce.fr